

GUERRERO SEMANAL

Boletín Oficial de la Escuela Preparatoria de Philomath

PHS tuvo una participación récord en Polar Plunge la semana pasada



Organizado por ASB, PHS tuvo 40 estudiantes y personal participando en Polar Plunge el sábado pasado en Crystal Lake Sports Park en Corvallis.

El grupo recaudó \$4,200. La mitad de esa cantidad se destina a las Olimpiadas Especiales de Oregon y la otra mitad al equipo de baloncesto unificado de PHS.

El equipo Unificado de baloncesto tiene su último torneo de la temporada en OSU a partir de las 10 am



Creditos de fotografia Philomath News

Graduando a CADA estudiante y haciendo la transición de cada uno de ellos a un trabajo, capacitación o universidad.



Síguenos en
Instagram
@phswarriornation

Fechas a Recordar

Febrero

- 21 Charlas con el Director - 5 pm
- 28 Concierto de Bandas de PSD - 5:30 pm

Marzo

- 15 No Escuela
- 19 Noche familiar prospectiva - 6:30 pm
- 20 Charlas con el Director - 5 pm
- 25-29 Vacaciones de primavera

Forecasting

Inscripción para clases 2024-2025

Forecasting de clases para el año escolar 2024-2025 comenzará el 4 de marzo.

Estamos emocionados de poder ofrecer algunas clases nuevas el próximo año. Se ofrecerá historia de la música popular, un estudio de las religiones mundiales y matemáticas en la sociedad si se inscriben suficientes estudiantes en estas clases.

En el pasado, los pronósticos siempre se hacían a principios de la primavera y luego el equipo de consejería trabaja extremadamente duro para tener todos los horarios de los estudiantes establecidos para cuando nos vayamos para las vacaciones de verano, y luego, cuando regresamos en el otoño, una gran mayoría de nuestros estudiantes quieren todo su horario cambió. Nuestro equipo de asesoramiento quiere adaptarse a los cambios, pero el volumen de cambios solicitados ha llegado a ser demasiado. Cuando se abra el pronóstico, trabaje con su estudiante y su consejero para asegurarse de que las clases que elijan esta primavera sean las que realmente quieren y necesitan.

Una vez que los horarios se establezcan en junio, solo cambiaremos los horarios en el otoño por las siguientes razones:

1. El estudiante está en la clase de matemáticas equivocada.
2. El estudiante está en un curso en el nivel equivocado.
3. Para cumplir con los requisitos de graduación y/o
4. Ajustar un horario para que un estudiante pueda trabajar en la mañana o en la tarde.

Noche Familiar Prospectiva Planeada

El martes 19 de marzo a las 6:30 pm realizaremos una noche familiar prospectiva. Esto es para familias entrantes a octavo grado y cualquier estudiante que desee transferirse a Philomath High School.

Los estudiantes y las familias escucharán todo lo que PHS tiene para ofrecer. Después de una breve presentación, tendrán la oportunidad de participar en nuestra feria de actividades/clubes donde podrán conocer a entrenadores, asesores de clubes, profesores y conocer nuestros programas de primera mano.

Si conoce alguna familia que se encuentre actualmente en otros distritos vecinos y que pueda estar buscando un cambio, transmita esta información.

Noticias para Senior

Transcripciones

Solicite transcripciones a nuestra registradora, Mandy Misner. Puede completar un formulario impreso en la oficina de consejería o utilizar el enlace que se encuentra desplazándose hacia abajo en la página inicial del sitio web de PHS.

Los estudiantes pueden acceder a un expediente académico no oficial a través de Synergy desde el menú Historial del curso del estudiante.

Beca Nueva

El programa de becas familiares sobre epilepsia de UCB vence el 15 de marzo

Requisitos de elegibilidad:

- Diagnosticado con epilepsia por un médico o un familiar directo y/o cuidador de una persona que vive con epilepsia.

- Buscando educación superior

- Estudiante que demuestra logros académicos y personales.

Si usted o alguien que conoce es elegible para la beca, visite el sitio [web de UCB](#).

Plazos de becas

The Ford Family Foundation Scholarships

Varias becas disponibles para estudiantes y adultos de Oregon que cubren el 90% de las necesidades financieras insatisfechas. Para el 1 de marzo

Oregon Community Leadership Scholarship

Beca de cuatro años renovable de \$5,000 para estudiantes del último año de preparatoria de Oregon que sean líderes emergentes y planeen asistir a una universidad de Oregon. Hasta el 10 de marzo

PNACAC Student Scholarship

Beca de \$2,000 para estudiantes que asisten a una universidad acreditada regionalmente en Alaska, Idaho, Montana, Oregon o Washington con un GPA de 3.0 o superior. Hasta el 15 de marzo

Los retrasos en la FAFSA hacen que las universidades retrasen los plazos de inscripción

El Departamento de Educación anunció un retraso en el envío de los datos de la Solicitud Gratuita de Ayuda Federal para Estudiantes (FAFSA) de los estudiantes a colegios y universidades hasta al menos la primera quincena de marzo de 2024. Esto significa que muchas instituciones no pueden enviar a los estudiantes sus ofertas de ayuda financiera hasta se reciben los datos. Algunas becas también han tenido que realizar ligeros cambios. Consulte dos ejemplos de los cambios a continuación.

- **Oregon State University** está ampliando la fecha límite de confirmación de inscripción hasta el 1 de junio de 2024 para los estudiantes de primer año (primer año) en los campus de Corvallis y OSU-Cascades. Se anima a los estudiantes a buscar actualizaciones.
- Aquí hay un recurso para buscar actualizaciones. [Colleges with New Enrollment Deadlines 2024](#)
- Desde **Ford Family Scholarship Program**:
 - En un compromiso de permanecer centrados en los estudiantes y garantizar que los estudiantes no queden excluidos de la solicitud, estamos eliminando el paso de información financiera de nuestra solicitud. Los estudiantes ahora pueden enviar su solicitud completa sin proporcionar documentación de FAFSA/ORSAA/CADAA.
 - Debido a que las universidades pueden demorarse en brindar ofertas de ayuda financiera a los estudiantes, mantendremos nuestra fecha límite del viernes 1 de marzo a las 5 p. m. y anunciaremos entrevistas y premios en abril y mayo.



DIA DE LA FIRMA DE CTE

El Día de Firma de Educación en Carreras Técnicas (CTE, por sus siglas en inglés) de LBCC, es una celebración en la que los estudiantes del último año de preparatoria y los estudiantes entrantes de LBCC firman cartas de intención, para garantizar un lugar y unirse a los programas CTE universitarios altamente competitivos del próximo otoño.

PROGRAMAS CTE

- ⚙ Tecnología de contabilidad
- ⚙ Tecnología en animales
- ⚙ Tecnología automotriz
- ⚙ Dibujo y diseño asistido por computadora
- ⚙ Artes culinarias, nutrición y sistemas alimentarios
- ⚙ Educación de la primera infancia
- ⚙ Tecnología de equipo pesado/Diésel
- ⚙ Tuberías industriales, montaje y soldadura
- ⚙ Tecnología herramientas maquinarias
- ⚙ Mecatrónicas
- ⚙ Prueba y evaluación no destructiva
- ⚙ Flebotomía
- ⚙ Comunicaciones visuales
- ⚙ Tecnología de soldadura y fabricación

BECAS

La Fundación LBCC otorgó aproximadamente \$500,000 en becas durante el año académico 2022-23 a estudiantes de LBCC. Visita "Scholarships" (Becas) para más información. Una vez que los estudiantes son admitidos en LBCC, son elegibles para solicitar becas durante ese ciclo.

Inscríbete hasta el
8 de marzo



[LINNBENTON.EDU/CTE](https://linnbenton.edu/cte)





Roadrunner

A Day

Evento exclusivo para estudiantes de último año de preparatoria

Únase a nosotros para aprovechar esta oportunidad de experimentar la vida en el campus como estudiante de LBCC. Recorra el campus, asista a clases, conozca los numerosos recursos disponibles e interactúe con la vida estudiantil y el liderazgo. Se proporcionará almuerzo. Los estudiantes deben registrarse e inscribirse AQUÍ.



Martes 16 de abril
10:00 a. m. - 1:00 p. m.



LBCC Albany Campus
6500 SW Pacific Hwy



Para obtener más información, póngase en contacto:

Virginia Mallory
mallorv@linnbenton.edu



DESCUBRE TU CAMINO HACIA LA EXCELENCIA EN



Linn-Benton Community College

Para solicitudes de adaptaciones, comuníquese con Recursos de Accesibilidad al 541-917-4789 o accesibilidad@linnbenton.edu con al menos tres días hábiles de anticipación. LBCC no discrimina por ningún estado de protección en sus programas o actividades. Para obtener más información, visite linnbenton.edu/nondiscrimination.

ATLETISMO Y ACTIVIDADES

Inicio de los deportes de primavera. Lunes 26 de febrero

Haga clic aquí para registrarse en los deportes de primavera



Equipo de natación gana tres medallas a nivel estatal



Credito de fotografia Iliana Kaiser

Los clasificados y entrenadores estatales del equipo de natación de PHS, desde la izquierda, el estudiante de segundo año Cameron McLennan, el estudiante de último año Henry Katsikis, el estudiante de primer año Lucas Brandt, el estudiante de tercer año Kyah Weeber, la entrenadora en jefe Iliana Kaiser y la entrenadora asistente Ophelia Katsikis.

El estudiante de primer año Lucas Brandt quedó tercero en el estilo libre de 500 yardas y cuarto en el combinado individual de 200 yardas. El estudiante de segundo año Cameron McLennan quedó sexto en las 100 yardas mariposa.

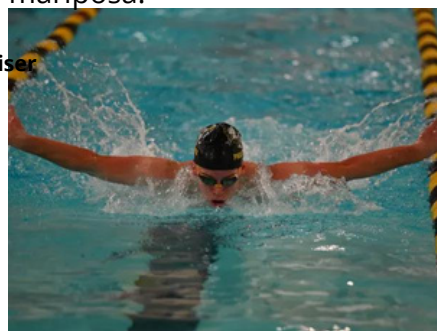

Credito de fotografia Philomath News

Lucha Libre



Creditos de fotografia Philomath News

Diez luchadores se dirigieron al estado el jueves 22 y viernes 23 de febrero en el Veteran's Memorial Coliseum en Portland.

Información Atlética

A continuación encontrará enlaces a los sitios correspondientes que le brindarán información actualizada sobre deportes y actividades.

OSAA

Horarios de juegos; horarios de salida, salida y regreso; listas; información de contacto de los entrenadores, etc.

PHS Athletics Page

Calendario, registro deportivo, formularios atléticos, manual y políticas deportivas, eventos para recaudar fondos deportivos, etc.

Athletic.net

Información sobre encuentros de XC y atletismo

Philomath News

Cobertura local sobre deportes guerreros.

Tenga en cuenta que los horarios de los juegos están sujetos a cambios, así que verifique los horarios antes de los eventos programados.

Mike Hood
Subdirector / Director Atlético 541-929-3211 ext: 1104
mike.hood@philomath.k12.or.us

Amanda Bauer
Asistente Administrativa de Atletismo y Actividades
541-929-2043
amanda.bauer@philomath.k12.or.us

El baloncesto unificado se dirige al torneo



Nuestro Equipo Unificado juega sus últimos partidos de la temporada este fin de semana en el Torneo Regional de Baloncesto Sur el sábado 24 de febrero en la Universidad Estatal de Oregon a partir de las 10 am.

El baloncesto masculino y femenino se prepara para los playoffs



Creditos de fotografia Philomath News

El baloncesto masculino y femenino agregó juegos para esta noche, viernes 22 de febrero, mientras se preparan para los playoffs. Las chicas jugarán a las 6 pm en Marist High School y los chicos jugarán Astoria en Banks High School a las 7 pm.

PHS albergará los juegos de la primera ronda de playoffs la próxima semana con los chicos el viernes 1 de marzo y las chicas el sábado 2 de marzo. Los horarios y los oponentes aún están por determinar.